

ATUALIZAÇÃO
CLÍNICA

RESINA
COMPOSTA





ESTRUTURA
DIFERENCIADA

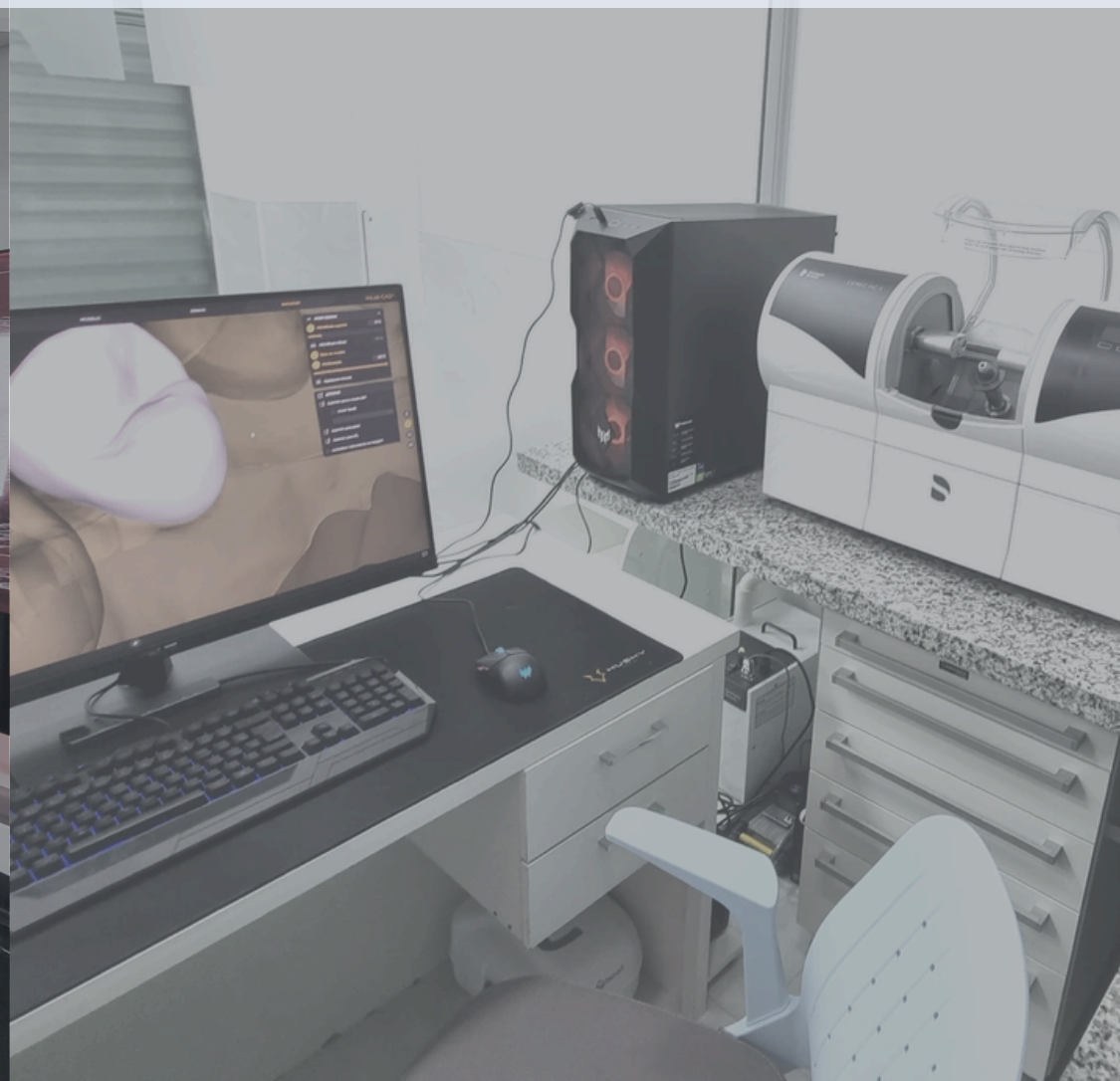

CORPO DOCENTE

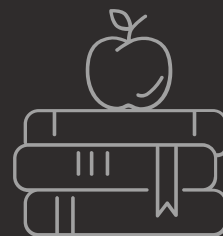

João Abreu

Coordenador

Especialista em Dentística CETAO
Mestre em Dentística UFRJ
Doutor em Dentística UFF/NYU

EXPERIÊNCIA CLÍNICA E CIENTÍFICA



Isabelle Moura

Professora

Especialista em Dentística UERJ
Mestre em Ciência e Engenharia de
Materiais IME



Isabela Amin

Professora

Especialista em Dentística UFF
Mestre em Dentística UFF



TEÓRICO

ADESÃO

FOTOPOLIMERIZAÇÃO

RESINAS POSTERIORES E

ANTERIORES

DENTES ESCURECIDOS E USO DE

CORANTES

CLAREAMENTO

LCNC E SENSIBILIDADE

LABORATORIAL (HANDS-ON):

RESINA COMPOSTA POSTERIOR

RESINA COMPOSTA ANTERIOR

RESINAS SEMI-DIRETAS

BIOCLEAR E ISOLAMENTO

ABSOLUTO

CLÍNICO:

ATENDIMENTO CLÍNICO

SUPERVISIONADO

INFORMAÇÕES



UNIDADE:

RIO DE JANEIRO

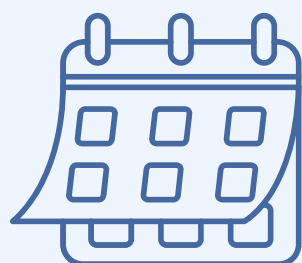
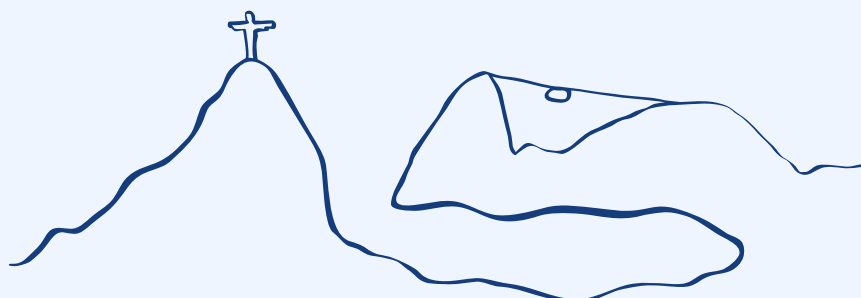

SEGUNDAS-FEIRAS

QUINZENAL

09:00-18:00

PARETO 8, TIJUCA



INVESTIMENTO



MATRÍCULA R\$ 300,00

MENSALIDADE R\$ 1580,00 (10 MESES)

pagamento até dia 05 ,
tem 5% de desconto

R\$ 13.400,00 (À VISTA)

pix ou boleto

CURSO CLÍNICO EM
PACIENTES

aprendizado na prática

SEJA BEM VINDO

ESTAMOS ANSIOSOS PARA RECEBÊ-LO



INSCRIÇÃO

CLIQUE PARA REALIZAR A SUA
MATRÍCULA NA TURMA.



INFORMAÇÕES

PARA DÚVIDAS E MAIS DETALHES
NOSSO TIME ESTÁ A DISPOSIÇÃO
PELO NOSSO WHATSAPP DO
DEPARTAMENTO DE ENSINO

