

CURSO DE ATUALIZAÇÃO

IMPLANTO DIGITAL

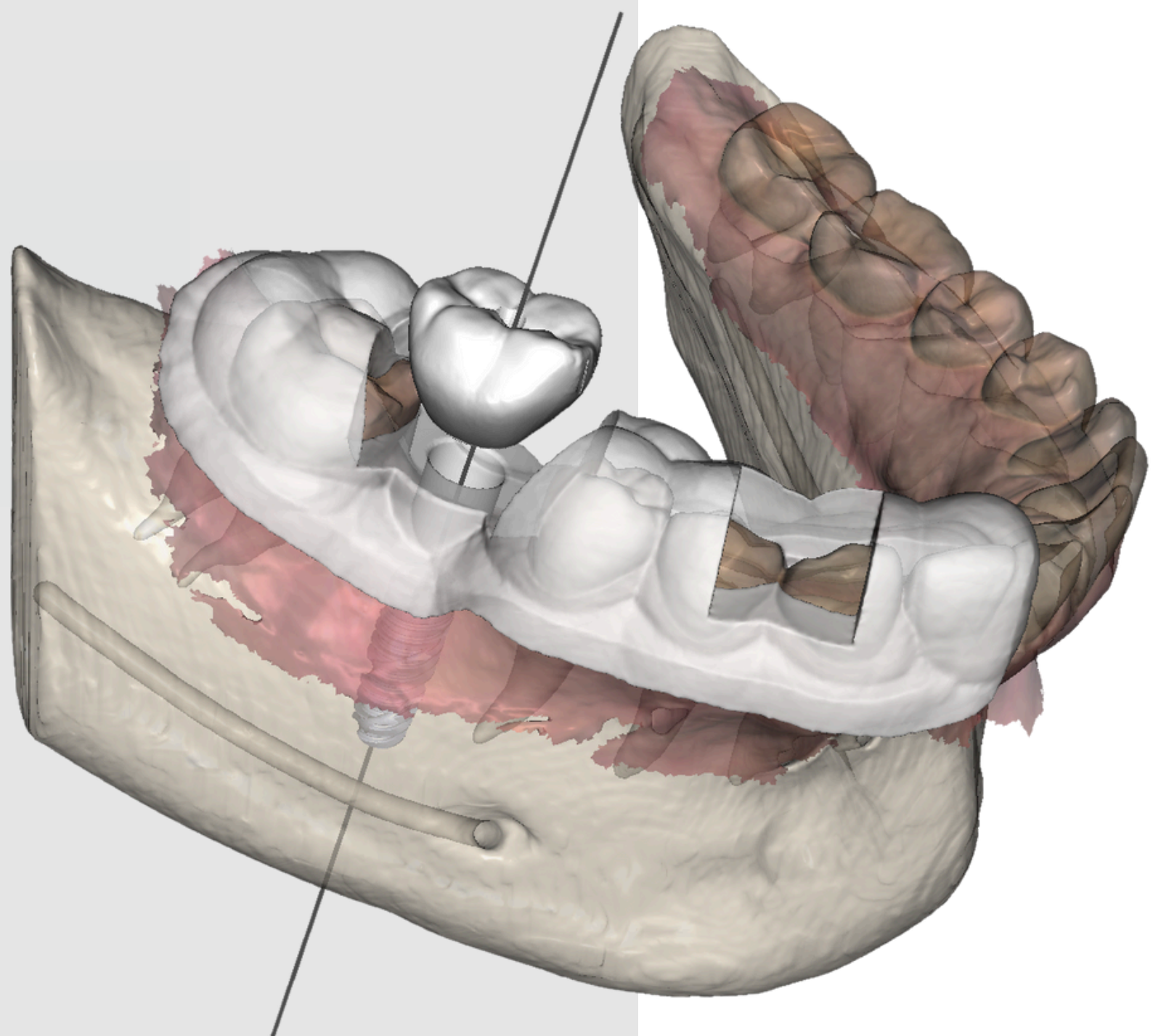

FLUXO COMPLETO DIGITAL



DIGITALIZAÇÃO DO
PACIENTE

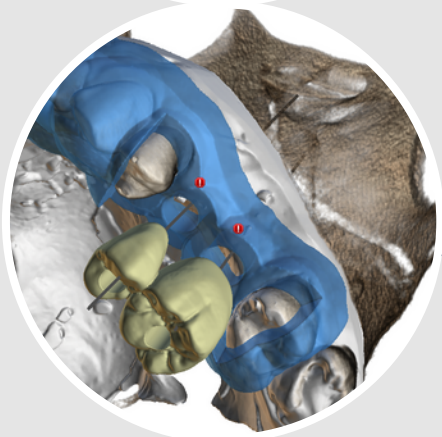

PLANEJAMENTO
VIRTUAL

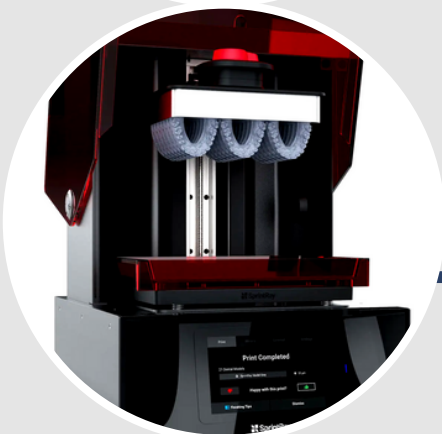

IMPRESSÃO 3D



CIRURGIA



CIRURGIAS GUIADAS

CURSO COM FOCO CLÍNICO

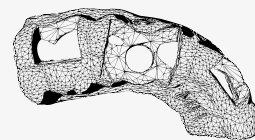

CURSO CLÍNICO

O aluno executa as cirurgias de implantes

O ALUNO ESCOLHE COM QUAL SISTEMA ELE VAI OPERAR OS SEUS CASOS CLÍNICOS



EASYGUIDE

 **NEODENT**[®]
A Straumann Group Brand

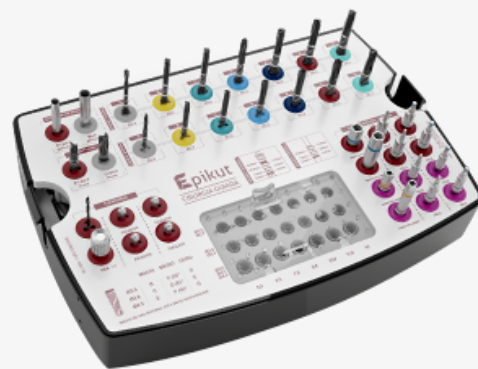

EPIKUT

S.I.N.
Implant System

***TODO MATERIAL CLÍNICO/CIRÚRGICO
CEDIDO PELO CURSO**



DESTAQUE

A escola de pós-graduação em odontologia mais completa e moderna do Rio de Janeiro



Conforto e atenção ao aluno com lounge exclusivo, armários e muito mais.

ESTRUTURA DIFERENCIADA

TENOLOGIA

Uma referência na área de tecnologia em odontologia, disponibilizada para o aprendizado de nossos alunos



TECNOLOGIA DIGITAL

SCANNERS INTRA ORAIS



TRIOS 3

3 SHAPE

ALTA VELOCIDADE DE ESCANEAMENTO

ALTA PRECISÃO E COMUNICAÇÃO LABORATORIAL

MEDIT 1600

MEDIT/SIN

INTUITIVO E COM UMA PLATAFORMA
FOCADA NO USUÁRIO (MEDIT LINK)

MEDIT 1700 WIRELESS

MEDIT/SIN

ALTA PERFORMANCE, SEM FIO,
PLATAFORMA MEDIT LINK

MEDIT 1900

MEDIT/SIN

ALTA PERFORMANCE, TOP DE LINHA,
PLATAFORMA MEDIT LINK

SIRIUS

NEODENT/STRAUMANN

ALTA VELOCIDADE, SEM FIO

TECNOLOGIA CAD/CAM

FRESADORAS E IMPRESSORAS



FRESADORA

MCX - SIRONA

FRESADORA DE ALTA PERFORMANCE

TRABALHOS PROTÉTICOS CHAIRSIDE

SOFTWARE INLAB PARA DESIGN DAS RESTAURAÇÕES

USO CLÍNICO DOS ALUNOS



IMPRESSORAS

MULTIPLAS IMPRESSORAS

MODELOS/PROVISÓRIOS/GUIAS

DIVERSAS RESINAS

FACILIDADE DE USO



PROGRAMA E CRONOGRAMA



MARÇO	<ul style="list-style-type: none">• DIGITALIZAÇÃO DO PACIENTE• PLANEJAMENTO VIRTUAL EM IMPLANTODONTIA
ABRIL	<ul style="list-style-type: none">• TÉCNICAS E KITS DE CIRURGIA GUIADA• CLÍNICA• PLANEJAMENTO
MAIO	<ul style="list-style-type: none">• IMPRESSÃO 3D• CLÍNICA• PLANEJAMENTO
JUNHO	<ul style="list-style-type: none">• CASOS TOTAIS (PROTOCOLO)• CLÍNICA• PLANEJAMENTO
JULHO	<ul style="list-style-type: none">• CASOS COMPLEXOS• CLÍNICA• PLANEJAMENTO
AGOSTO	<ul style="list-style-type: none">• RECONSTRUÇÕES ÓSSEAS DIGITAIS• CLÍNICA• CLÍNICA

CORPO DOCENTE



UMA EQUIPE COM LARGA EXPERIÊNCIA EM
IMPLANTODONTIA DIGITAL E CIRURGIA GUIADA

APOIO:





RIO DE JANEIRO



HOTELARIA

Grande opção hoteleira próxima ao instituto
*consulte nossas indicações de hospedagem



TRANSPORTE

Próximo ao metrô
Táxi/uber bem acessível da região hoteleira



GASTRONOMIA

Diversa opção gastronômica para todos os gostos



TURISMO

Aproveitar para curtir a cidade maravilhosa e seus encantos



PERIODICIDADE

QUINTA/ SEXTA (MENSAL) 06 módulos

INVESTIMENTO

MATRÍCULA R\$350,00

MENSALIDADE: R\$2500,00 (06 MESES)

*pagamentos até dia 05 tem 5% de desconto

À VISTA R\$12.750 (pix/boleto)

IMPORTANTE

CURSO VOLTADO PARA ALUNOS QUE JÁ FAÇAM IMPLANTE.

LOCAL:

RUA PARETO 8
TIJUCA
RIO DE JANEIRO

CONTATO:

pós-graduação
(21) 97117-9264
atendimento@inero.
com.br

www.inero.com.br

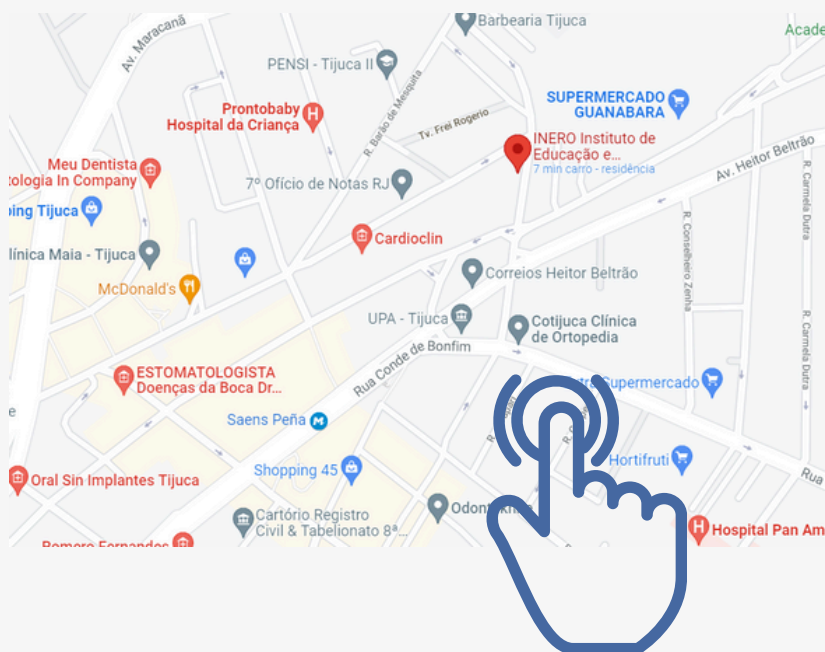

SEJA BEM VINDO

ESTAMOS ANSIOSOS PARA RECEBÊ-LO



INSCRIÇÃO

CLIQUE PARA REALIZAR A SUA
MATRÍCULA NA TURMA DE
ATUALIZAÇÃO EM IMPLANTODONTIA
DIGITAL



INFORMAÇÕES

PARA DÚVIDAS E MAIS DETALHES
NOSSO TIME ESTÁ A DISPOSIÇÃO
PELO NOSSO WHATSAPP DO
DEPARTAMENTO DE ENSINO