

ATUALIZAÇÃO | IMPLANTO



Curso de
Atualização em
Implantodontia
Cirúrgica

Rio de Janeiro - RJ



DESTAQUE

A escola de pós-graduação em odontologia mais completa e moderna do Rio de Janeiro



Conforto e atenção ao aluno com lounge exclusivo, armários e muito mais.



ESTRUTURA DIFERENCIADA

TENOLOGIA

Uma referência na área de tecnologia em odontologia, disponibilizada para o aprendizado de nossos alunos



PLANEJAMENTO VIRTUAL

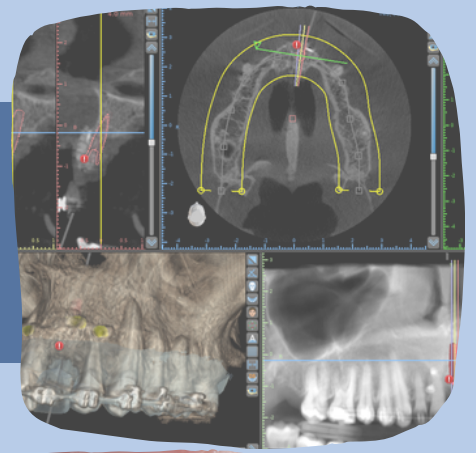

UNITÁRIOS E PROTOCOLO

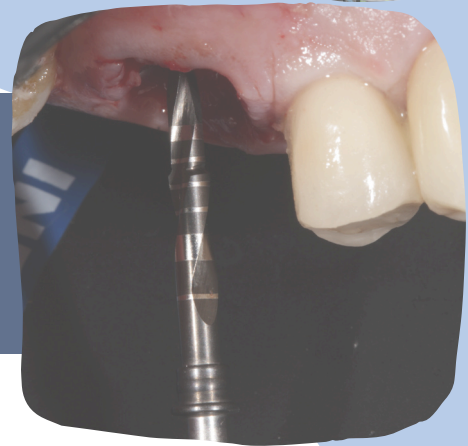

RECONSTRUÇÕES ÓSSEAS

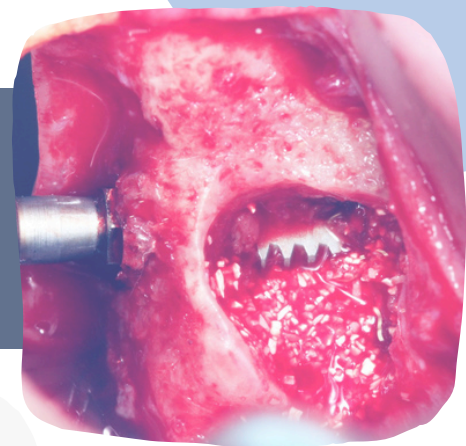

CIRURGIA GUIADA



ENXERTO DE TECIDOS MOLES

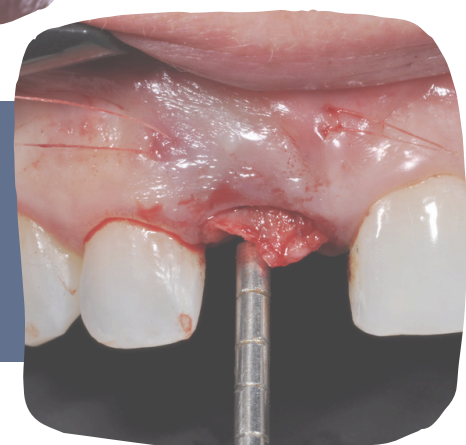

TODO MATERIAL CLÍNICO CEDIDO PELO CURSO!



TECNOLOGIA DIGITAL

SCANNERS INTRA ORAIS



MEDIT 1600

MEDIT/SIN

INTUITIVO E COM UMA PLATAFORMA FOCADA NO USUÁRIO (MEDIT LINK)



MEDIT 1700 WIRELESS

MEDIT/SIN

ALTA PERFORMANCE, SEM FIO, PLATAFORMA MEDIT LINK



SIRIOS X3

NEODENT/STRAUMANN

ALTA VELOCIDADE, SEM FIO

TECNOLOGIA DIGITAL

FRESADORAS E IMPRESSORAS



FRESADORA

MCX - SIRONA

FRESADORA DE ALTA PERFORMANCE

TRABALHOS PROTÉTICOS CHAIRSIDE

SOFTWARE INLAB PARA DESIGN DAS RESTAURAÇÕES

USO CLÍNICO DOS ALUNOS



IMPRESSORAS

MULTIPLAS IMPRESSORAS

MODELOS/PROVISÓRIOS/GUIAS

DIVERSAS RESINAS

FACILIDADE DE USO



PRÁTICA

CLÍNICA

FOCO NA PRÁTICA DO ALUNO,
COM CIRURGIAS DAS MAIS
SIMPLES AS MAIS
DESAFIADORAS TUDO
RESPEITANDO A CURVA DE
APRENDIZADO INDIVIDUAL

MÚLTIPLOS SISTEMAS DE IMPLANTES

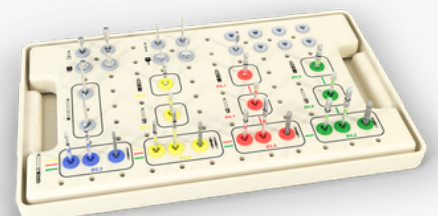



PROF. MARCUS

COORDENADOR

Mestre em Reabilitação Oral
Especialista em
Implantodontia
Especialista em Prótese
Dentária
Ambassador S.I.N

FRATERNAL

Sempre presente para o aluno o prof. Marcus é aquele tipo de pessoa que você vai poder contar para o resto da vida

ALTA PERFORMANCE

O aluno sempre se surpreende com a agilidade e eficiência do prof Marcus operando

MUITO A ENSINAR

com quase duas décadas de implantodontia e docência e milhares de implantes instalados, você terá muito o que aprender com ele.

CURSOS



TIME IMPLANTO INERO

APOIO:



PERIODICIDADE

- SEXTA-FEIRA (MENSAL)
- 12 meses

INVESTIMENTO

- MATRÍCULA R\$350,00

MENSALIDADE: R\$1200,00 (12 MESES)

*pagamentos até dia 05 tem 5% de desconto

À VISTA R\$12.960,00 (pix/boleto)

EXTRAS

- MANIPULAÇÃO TECIDUAL E PLÁSTICA PERIIMPLANTAR
- CIRURGIA GUIADA

LOCAL:

RUA PARETO 8
TIJUCA
RIO DE JANEIRO

CONTATO:

pós-graduação
(21) 97117-9264
atendimento@inero.
com.br

www.inero.com.br



SEJA BEM VINDO

ESTAMOS ANSIOSOS PARA RECEBÊ-LO



INSCRIÇÃO

CLIQUE PARA REALIZAR A SUA
MATRÍCULA



INFORMAÇÕES

PARA DÚVIDAS E MAIS DETALHES
NOSSO TIME ESTÁ A DISPOSIÇÃO
PELO NOSSO WHATSAPP DO
DEPARTAMENTO DE ENSINO