



**ATUALIZAÇÃO EM
CIRURGIA PLÁSTICA
PERIODONTAL E
PERIIMPLANTAR**

C U R S O C L Í N I C O



A MELHOR ESTRUTURA DE CURSOS DO RIO DE JANEIRO



TUDO DE MAIS MODERNO PARA NOSSOS ALUNOS

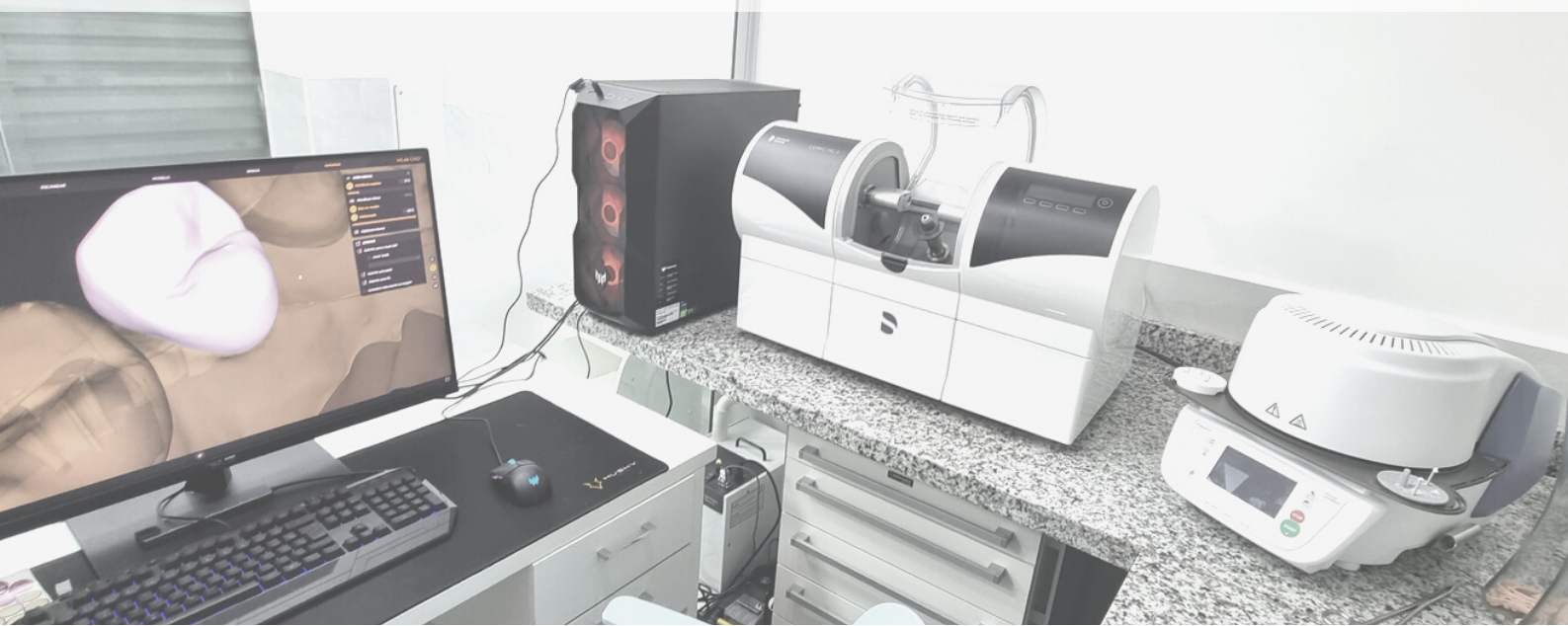



APRENDIZADO NA PRÁTICA CLÍNICA

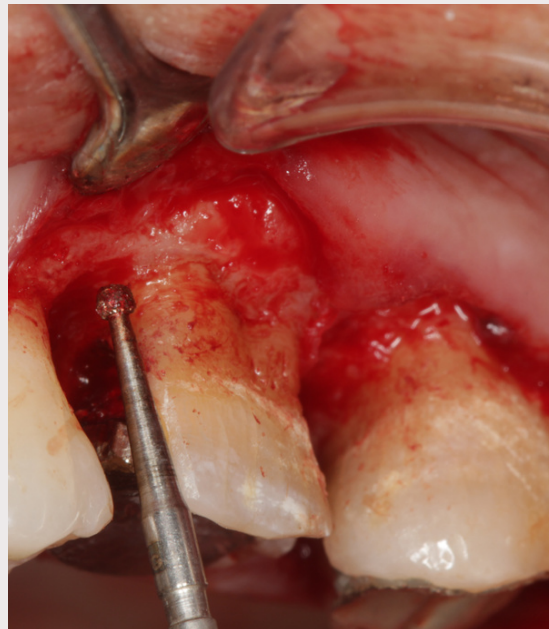
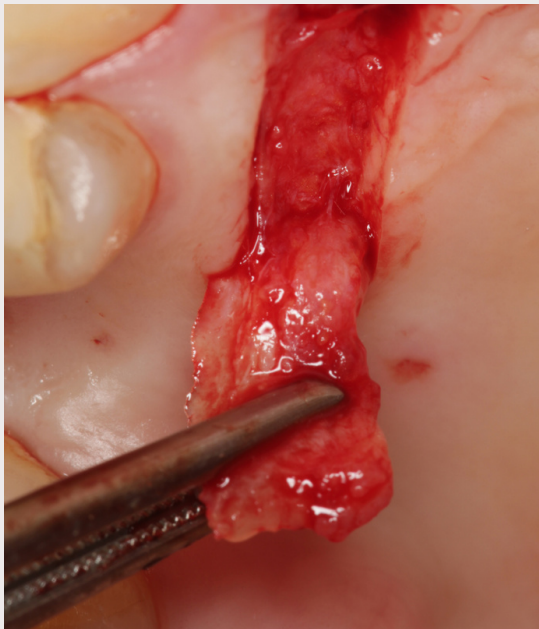
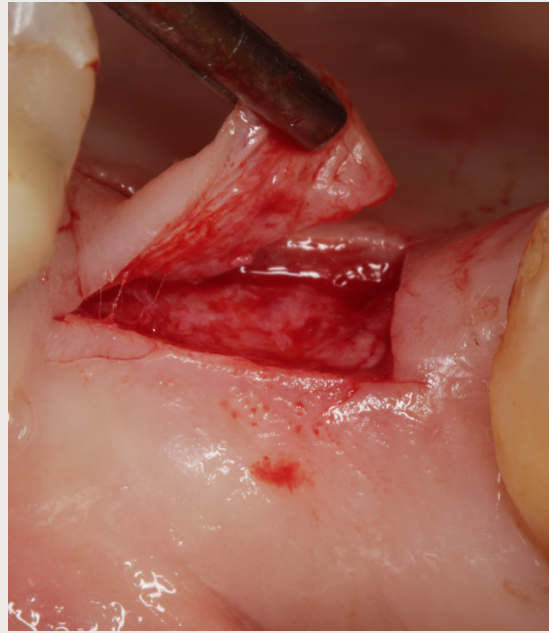

NOSSA EQUIPE

UM TIME FOCADO NO APRENDIZADO COM
METODOLOGIAS MODERNAS E
CONSAGRADAS



COORD. CARLOS MACEDO
PROF. NATAN MECLER
PROFA. SHAULA SANTOYO
PROFA. ANGELICA MARIANO
PROFA. CARLA BASTOS

- ANATOMIA E
HISTOFISIOLOGIA

- INCISÕES, RETALHOS E
SUTURA

- ENXERTO DE TECIDO
CONJUNTIVO E GENGIVAL
LIVRE

- REABERTURA EM
IMPLANTODONTIA.

- MUCOSITE E
PERIIMPLANTITE.

- CIRURGIA PLÁSTICA DE
SORRISO GENGIVAL -
ANALÓGICA E DIGITAL

- REGENERAÇÃO TECIDUAL
GUIADA (MEMBRANAS ATUAIS)

- SUBSTITUTOS SINTÉTICOS O
EM CIRURGIA PERIODONTAL
(MATRIZES E MEMBRANAS)

- COMPLICAÇÕES CIRÚRGICAS.

PERIODICIDADE

- SEXTA/SÁBADO (MENSAL)
- 10 meses

NOVA TURMA

- MARÇO 2023

INVESTIMENTO

- MATRÍCULA R\$250,00

MENSALIDADE: R\$1400,00 (10 MESES)

*pagamentos até dia 05 tem 5% de desconto

À VISTA R\$12.000 (pix/boleto)

CARTÃO DE CRÉDITO

- 10 PARCELAS DE R\$1330,00
- 18 PARCELAS DE R\$800,00

LOCAL:

RUA PARETO 8
TIJUCA
RIO DE JANEIRO

CONTATO:

pós-graduação
(21) 97117-9264
atendimento@inero.
com.br

www.inero.com.br

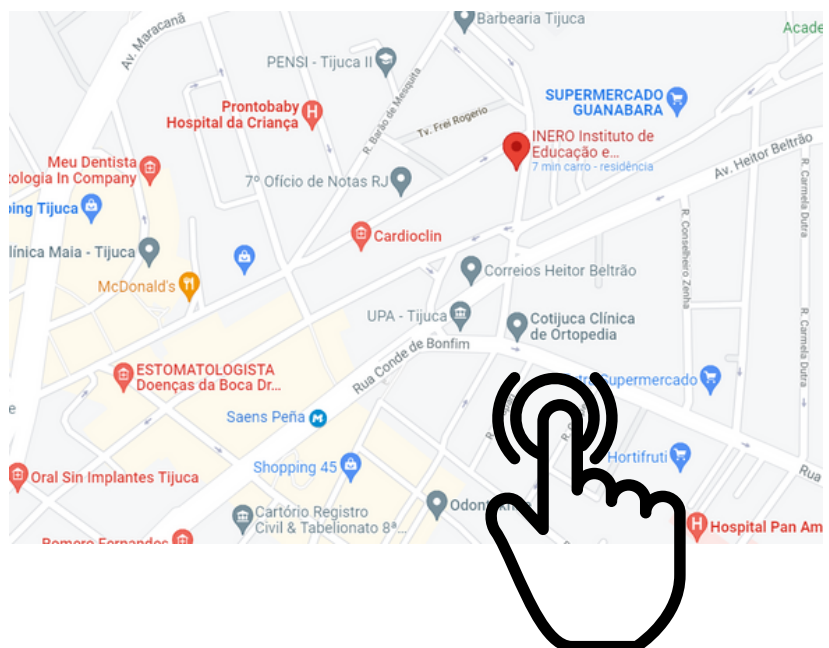

INSCRIÇÃO

CLICK



DÚVIDAS: (21) 97117-9264