

RAPHAEL

Monte Alto

C · U · R · S · O · S

CURSO DE IMERSÃO

RESTAURAÇÕES CERÂMICAS

FACETAS E LENTES DE CONTATO

15 e 16 DE MAIO

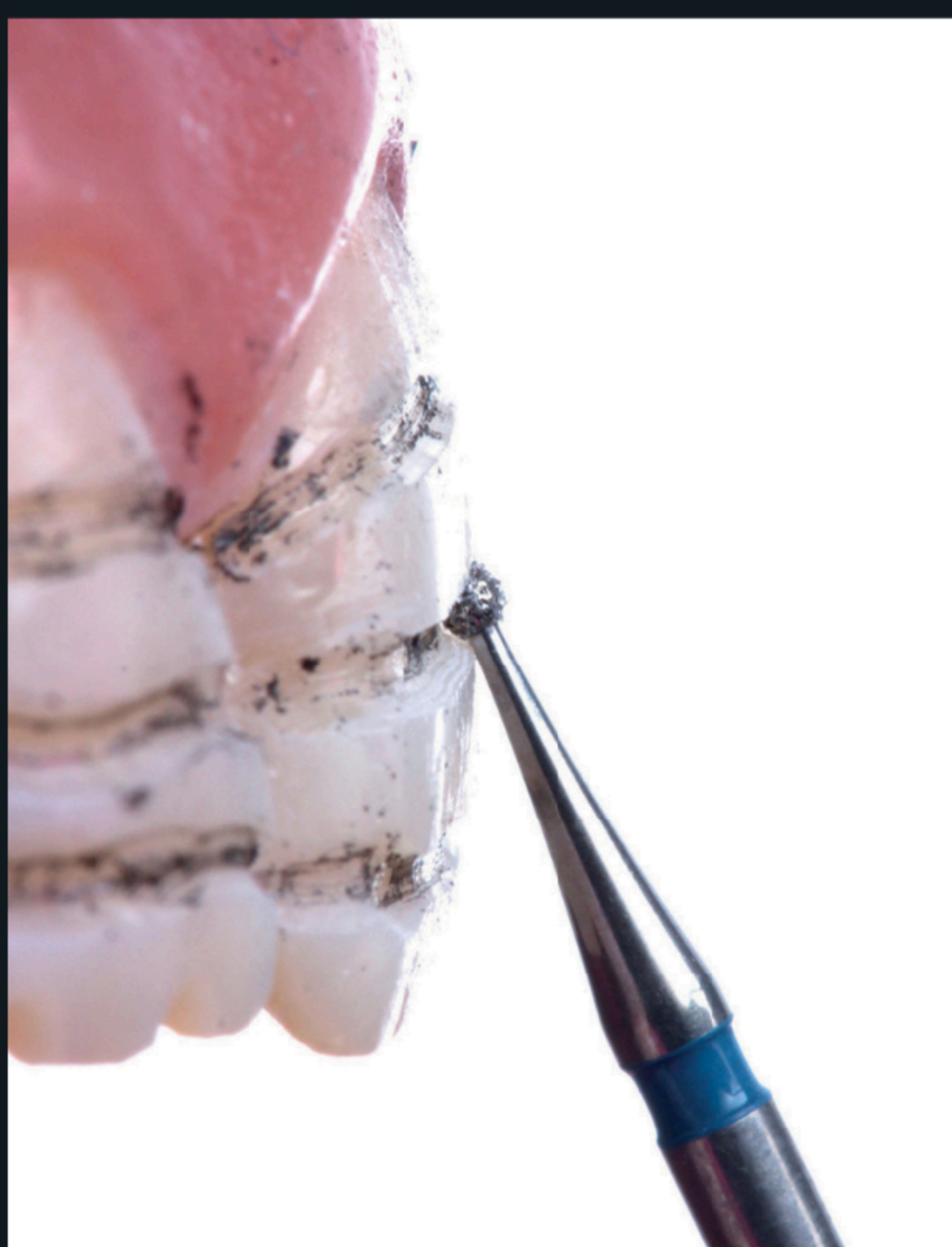

INERO
CURSOS

Av. Feliciano Sodré, 300 - Sl 114/115 - Várzea, Teresópolis - RJ

Especialista em Dentística - UFF

Especialista em Prótese - ABO-Niterói

Especialista em Implantodontia - UFF

Mestre em Clínica Odontologia - UFF

Doutor em Dentística - UERJ

Prof. do curso de especialização em
implantodontia - UFF

Prof. Adjunto da disciplina de Clínica
Integrada - UFF

Palestrante Nacional e Internacional

Autor do Livro: Reabilitação Estética

Anterior: O Passo a passo da rotina clínica

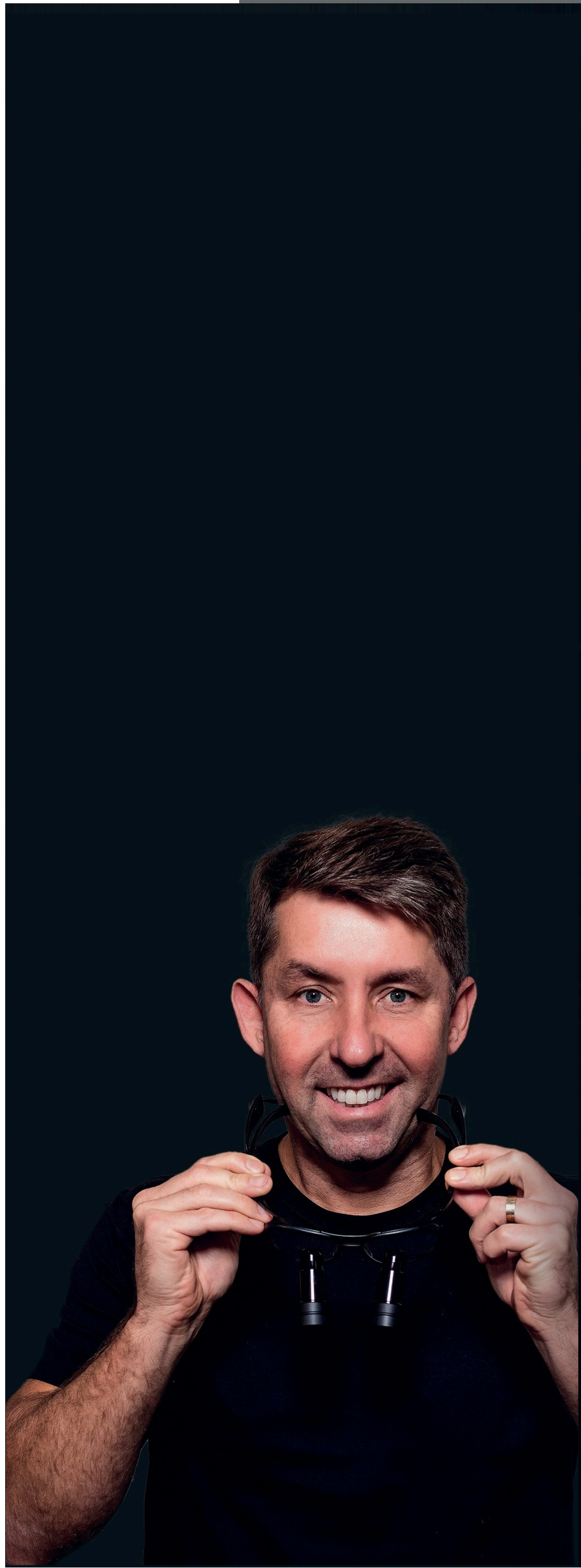

PROGRAMA

TEÓRICO
Fluxo de trabalho digital e não digital

Princípios Estéticos aplicados a reabilitação anterior.

Características e técnicas de Preparo para facetas: dentes escurecidos, conóides, diastemas, facetas múltiplas e incisivos inferiores.

Quando e quanto devo preparar?

Preparos para lentes de contato dental

Restaurações Provisórias com resinas bis-acrílicas.

Seleção de cor

Escaneamento como rotina clí

Simplificando e otimizando a moldagem.

Sistemas Cerâmicos atuais: Qual o material mais indicado?

Ajuste e Cimentação

Associando coroas e facetas



PROGRAMA

Preparo de pelo menos 06 dentes por aluno

Dentes Conóides, dentes com alteração de cor, forma e posição.

Manipulação de materiais de moldagem

Confecção de provisórias com Bis-Acryl

Material Necessário

- Contra-ângulo com adaptador para pontas de alta rotação OU contra ângulo multiplicador

- Pontas diamantadas:

1011, 1013, 3215, 4138, 3195, 3195F, 2134, 4141, 2135, 2135F, 2200 e 3168

OBS: O kit de pontas pode ser adquirido no dia do curso no valor de R\$160,00



destination

STUDY

FAZER SUA ESPECIALIZAÇÃO DE IMPLANTODONTIA NA CIDADE MAIS LINDA E TRANQUILA DA SERRA DO RJ, É MAIS DO QUE UMA EXPERIÊNCIA EDUCACIONAL, É UMA EXPERIÊNCIA DE VIDA, UMA IMERSÃO COM FOCO EXCLUSIVO NO SEU CRESCIMENTO PROFISSIONAL, ASSOCIADO AO DESCANSO DE UMA CIDADE RELAXANTE

- **VASTA REDE HOTELEIRA (com desconto para alunos)**
- **DIVERSAS OPÇÕES GASTRONÔMICAS**
- **PARAÍDOS NATURAIS**

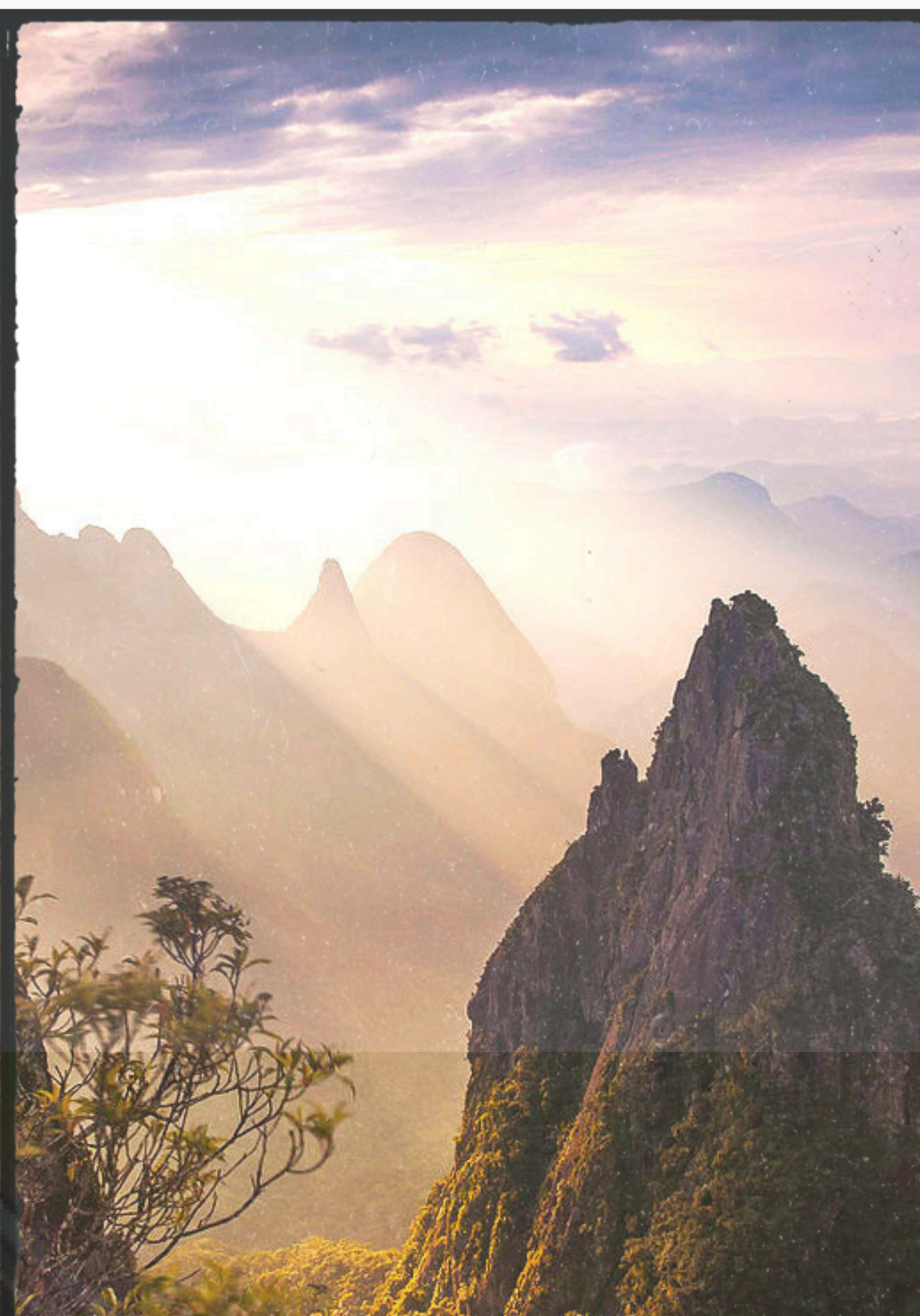

INVESTIMENTO

R\$ 2.450,00

Matrícula de R\$ 450,00 e 4 parcelas de R\$500,00.

RESERVE AGORA MESMO SUA VAGA!

INSCRIÇÃO



INFORMAÇÕES

Av. Feliciano
Sodré, 300, SI
114/115 - Várzea,
Teresópolis - RJ

